École Félix-Leclerc

Juin 2022

Félix vous informe

Chers élèves,

Chers parents,

Voici notre « Félix vous informe », édition *Juin 2022*. Dernière ligne droite avant la fin de l'année scolaire et les vacances estivales.

Bonne lecture!

Anne-Marie Lamarre

Directrice

Julie Taillefer

Directrice adjointe

Dates importantes à retenir :

Du 3 au 10 juin	6e année - DBL (Basketball)
Lundi 13 juin	1ère et Multi 1-2 - Les neurones atomiques : Voiture à air
Mardi 14 juin	Dernier Conseil d'établissement – 18h30
Mercredi 15 juin	5e année – Sortie à St-Grégoire Aventures Inc. *(Arbre en arbre)*
Lundi 20 juin	6e année – Sortie à la Ronde
Mercredi 22 juin	Activités Spéciales pour le 30e anniversaire de l'école Félix-Leclerc *(Dernière journée d'école) -Voir invitation aux parents pour participer au pique-nique familial)*
Jeudi 23 juin	Journée pédagogique école - *SDG fermé*

INFO COVID – Rappel

- ✓ En cas de symptômes, veuillez vous référer au site du gouvernement en cliquant sur le lien ci-dessous.

  Quand faut-il s'isoler (COVID-19) | Gouvernement du Québec (quebec.ca)

- ✓ Pour éviter la propagation du virus au sein de notre établissement, il est plus que jamais important de ne pas envoyer votre enfant à l'école s'il présente des symptômes compatibles à la Covid-19. **Les élèves symptomatiques devront s'isoler immédiatement**, même s'ils reçoivent un diagnostic négatif à un test rapide. Dans le respect des nouvelles consignes de la Santé publique, ils pourront mettre fin à leur isolement et revenir à l'école seulement s'ils ont deux résultats négatifs à des tests rapides en 24h d'intervalle et n'ont plus de symptômes.

  De plus, si le résultat s'avère être positif, il est important d'aller compléter le formulaire de déclaration en passant par le portail parents Mozaïk, tel que mentionné dans le communiqué du Centre de service scolaire.

Bulletin de fin d'année

Le bulletin de la deuxième et dernière étape sera disponible sur le Mozaïk portail au plus tard le lundi 27 juin. Nous vous acheminerons un courriel lorsqu'il sera disponible.

Invitation à notre pique-nique familial du 22 juin (30e anniversaire)

Comme vous le savez déjà, cette année nous soulignons le 30e anniversaire de l'école Félix-Leclerc. Pour cette occasion, nous vous invitons à notre activité familiale qui aura lieu le mercredi 22 juin à 13h.

**N'oubliez pas d'apporter votre repas, ainsi que celui de votre enfant.
Collations surprises au menu.
Voir invitation ci-jointe.

École Félix-Leclerc

École Félix-Leclerc

Journée du p'tit bonheur

Spécial 30e anniversaire

22 juin 2022

Matin

- Jeux gonflables
- Kermesse
- Collations surprises

Après-midi

- Pique-nique familial dès 13h
- Musique / activités
- Haie d'honneur des finissants

Stationnement aux abords de l'école

Nous désirons vous informer que les travaux de construction du pavillon jeunesse de la ville de Saint-Constant situé en face de l'école se poursuivent.

À cet égard, il est dorénavant **interdit d'utiliser le stationnement adjacent appartenant à la ville de Saint-Constant**. Nous vous demandons de prendre connaissance du communiqué en **pièce jointe** afin de repérer les endroits où il sera permis de se stationner.

Veuillez noter qu'une présence policière assurera la fluidité de la circulation sur le boulevard Monchamp veillant ainsi à la sécurité de nos élèves.

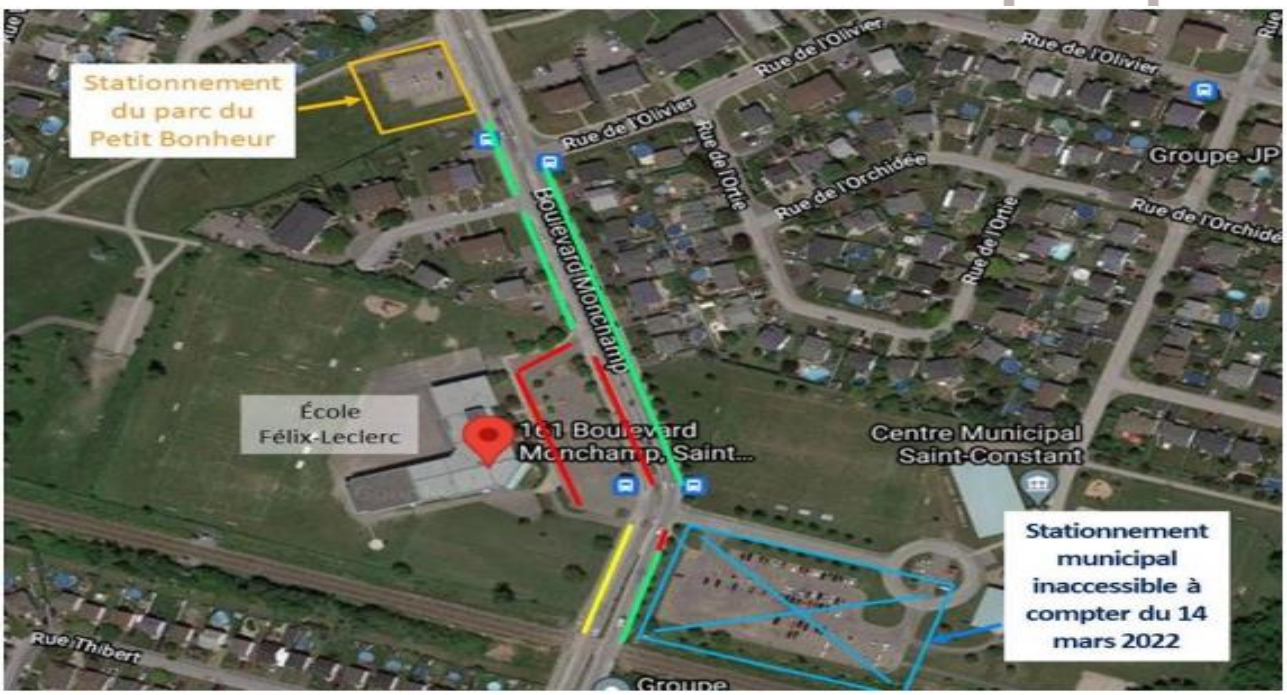

LÉGENDE*

- Pas d'arrêt, pas de stationnement en tout temps
- Stationnement 10 minutes autorisé du lundi au samedi
- Stationnement autorisé en tout temps